SECRETARÍA DE ECONOMÍA | SE

CHIHUAHUA H13-C66

SGM Servicio Geológico Mexicano

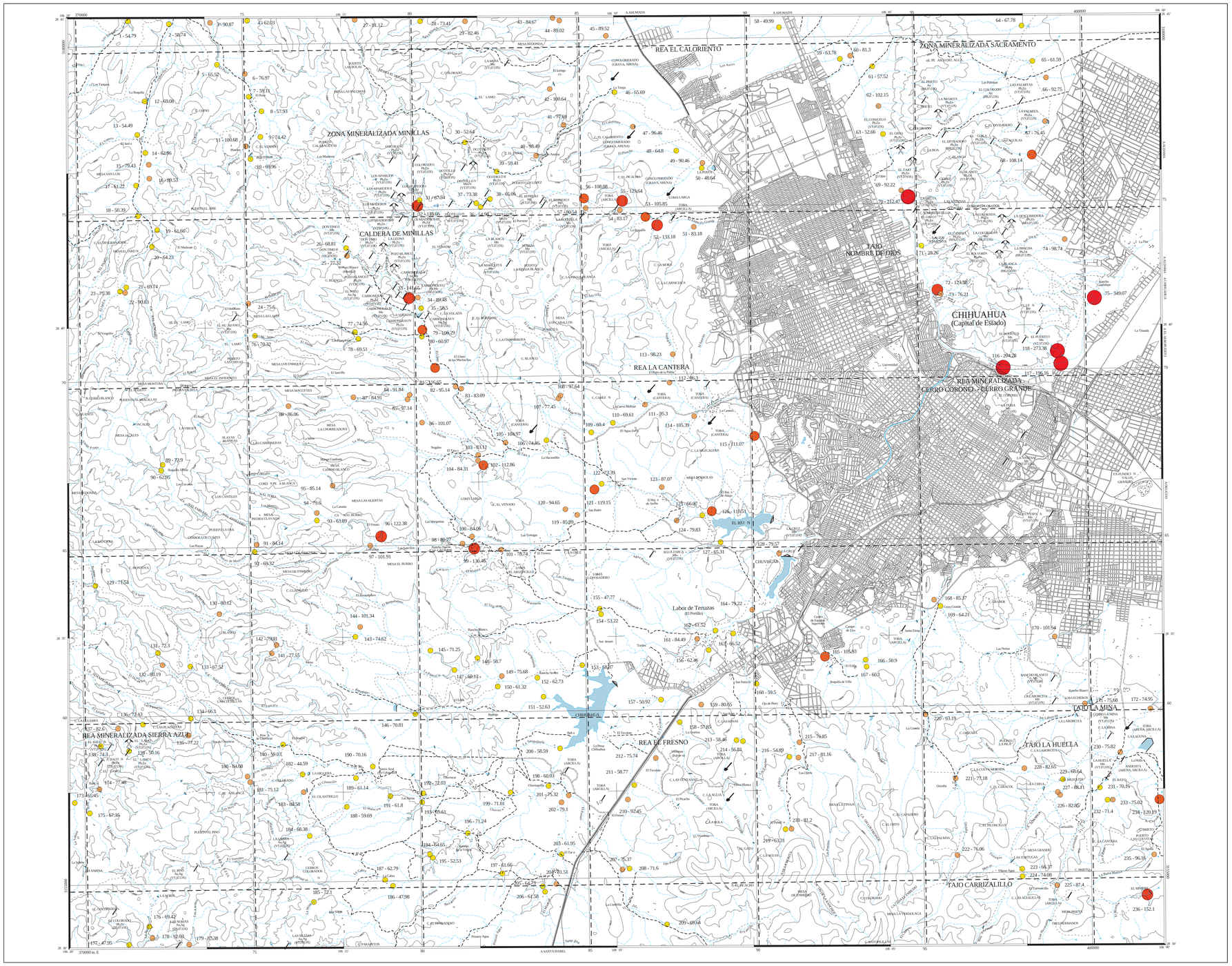

CARTA GEOQUÍMICA POR ZINC

E X P L I C A C I Ó N

LEVANTAMIENTO GEOQUÍMICO POR SEDIMENTOS DE ARROYO

SÍMBOLOS GEOQUÍMICOS

MUESTRA DE SEDIMENTO DE ARROYO — 99-30 — No. Muestra - Valor ppm

SIMBOLOGÍA ESTADÍSTICA

CONTENIDO (PPM)	PERCENTILES (%)
349.07	MAXIMUM
105.39	90 %
86.82	75 %
74.88	50 % (MEDIANA)
63.57	25 %
49.43	10 %
28.26	MINIMUM

No. DE MUESTRAS = 236

MÉTODO ANALÍTICO: EMISIÓN DE PLASMA

VALOR ALTO NO CONSIDERADO EN LA ESTADÍSTICA

SÍMBOLOS TOPOGRÁFICOS

- POBLADO
- CARRETERA PAVIMENTADA
- TERRACERÍA
- BRECHA
- VEREDA
- VÍA DE F.F.C.C.
- CURVAS DE NIVEL
- CORRIENTE PERENNE
- CORRIENTE INTERMITENTE
- LÍMITE ESTATAL

EQUIDISTANCIA ENTRE CURVAS DE NIVEL: 100 m

- MANIFESTACIÓN PEQUEÑA DE MINERAL IN SITU
- MINA EN REACTIVACIÓN
- BANCO DE AGREGADOS INACTIVO
- MINA ABANDONADA
- MINA EN PRODUCCIÓN
- BANCO DE AGREGADOS EN PRODUCCIÓN
- PROSPECTO

BASE CARTOGRÁFICA TOMADA DE INEGI , TERCERA EDICIÓN 1995

E S C A L A 1:50,000

0 1 2 3 4 5

K I L Ó M E T R O S

L O C A L I Z A C I Ó N

CARTOGRAFÍA Y EDICIÓN POR EL SERVICIO GEOLÓGICO MEXICANO
BOULEVARD FELIPE ÁNGELES KM 93.50 - 4
COL. VENTA PRIETA, C.P. 42080 PACHUCA, HGO.
PRIMERA EDICIÓN JULIO DEL 2002

© 2002 DERECHOS RESERVADOS SERVICIO GEOLÓGICO MEXICANO

SERVICIO GEOLÓGICO MEXICANO

CARTA GEOQUÍMICA POR ZINC CHIHUAHUA H13-C66

CHIHUAHUA

S E C R E T A R Í A D E E C O N O M Í A

SE REALIZÓ ANÁLISIS GEOQUÍMICO E INTERPRETACIÓN ESTADÍSTICA POR PERCENTILES EN 31 ELEMENTOS : Al,Sb,As,Ba,Be,Bi,Cd,Ca,Ce,Cr,Co,Cu,Sc,Sn,Sr,Fe,P,Te, Mg,Mn,Mo,Ni,Au,Ag,Pb,K,Se,Na,TiU,W,Zn.

LA EDICIÓN CARTOGRÁFICA SE REALIZÓ POR LOS ELEMENTOS : As,Ag,Au,Ba,Cd,Cu,Cu, Fe,Mn,Pb,Sb,W,Zn.

PARA TRANSFORMAR COORDENADAS DE DATUM NAD27 A ITRF92 (- - -) ÉPOCA 1988.0 2da. VERSIÓN:
COORDENADAS GEOGRÁFICAS: SUMAR 0.85'' EN LATITUD
SUMAR 1.09'' EN LONGITUD

COORDENADAS U.T.M.: RESTAR 49 m. EN E
SUMAR 201 m. EN N

AUTORES:
ING. LUCIANO HERNÁNDEZ NORIEGA
ING. JOSÉ ANDRÉS PÉREZ DE LA CRUZ
ING. RODOLFO RODRÍGUEZ SALINAS