SECRETARÍA DE ECONOMÍA | SE

CHILPANCINGO E14-C28

SGM Servicio Geológico Mexicano

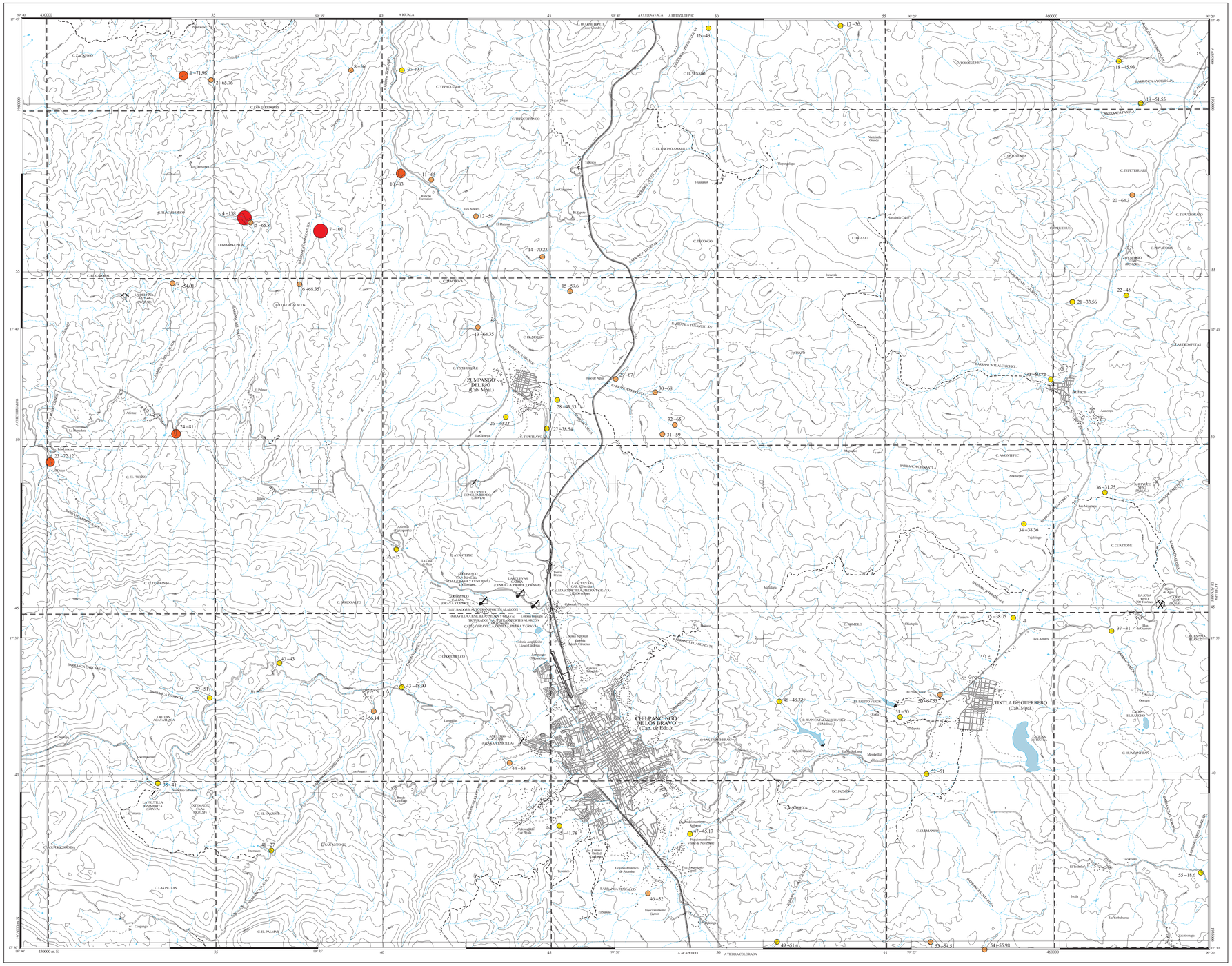

CARTA GEOQUÍMICA POR ZINC

E X P L I C A C I Ó N

LEVANTAMIENTO GEOQUÍMICO POR SEDIMENTOS DE ARROYO

SÍMBOLOS GEOQUÍMICOS

MUESTRA DE SEDIMENTO DE ARROYO — 99-30 — No. Mnestra - Valor ppm

SIMBOLOGÍA ESTADÍSTICA

CONTENIDO (PPM)	PERCENTILES (%)
138.00	MAXIMUM
71.50	90 %
65.26	75 %
51.86	50 % (MEDIANA)
41.14	25 %
33.78	10 %
18.60	MINIMUM

No. DE MUESTRAS = 55

MÉTODO ANALÍTICO: EMISIÓN DE PLASMA

VALOR ALTO NO CONSIDERADO EN LA ESTADÍSTICA

SÍMBOLOS TOPOGRÁFICOS

- POBLADO
- CARRETERA DE MÁS DE DOS CARRILES
- CARRETERA PAVIMENTADA
- TERRACERÍA
- BRECHA
- VEREDA
- VÍA DE F.F.C.C.
- CURVAS DE NIVEL
- CORRIENTE PERENNE
- CORRIENTE INTERMITENTE
- LÍMITE ESTATAL

EQUIDISTANCIA ENTRE CURVAS DE NIVEL: 100 m

- MINA EN PRODUCCIÓN
- MINA ABANDONADA
- PROSPECTO
- MANIFESTACIÓN DE MINERAL IN SITU
- MINA EN REACTIVACIÓN
- BANCO EN PRODUCCIÓN
- BANCO INACTIVO
- PROSPECTO
- PLANTA DE BENEFICIO

BASE CARTOGRÁFICA TOMADA DE INEGI, SEGUNDA EDICIÓN 2000

E S C A L A 1:50,000

0 1 2 3 4 5

KILÓMETROS

L O C A L I Z A C I Ó N

CARTOGRAFÍA Y EDICIÓN POR EL SERVICIO GEOLÓGICO MEXICANO
BOULEVARD FELIPE ÁNGELES KM 93.50 - 4
COL. VENTA PRIETA, C.P. 42080 PACHUCA, HGO.
PRIMERA EDICIÓN OCTUBRE DEL 2006

© 2006 DERECHOS RESERVADOS SERVICIO GEOLÓGICO MEXICANO

SERVICIO GEOLÓGICO MEXICANO

CARTA GEOQUÍMICA POR ZINC CHILPANCINGO E14-C28 GUERRERO

S E C R E T A R Í A D E E C O N O M Í A

SE REALIZÓ ANÁLISIS GEOQUÍMICO E INTERPRETACIÓN ESTADÍSTICA POR PERCENTILES EN 31 ELEMENTOS : Au,Sb,As,Ba,Bi,Cd,Ca,Cu,Cr,Se,P,Fe,Mn,Mo,Ni,Ag, Pb,W,Zn,Sn,Be,Co,Sr,K,Na,Ti,Al,Sc,Te,Mg,Tl.

LA EDICIÓN CARTOGRÁFICA SE REALIZÓ POR LOS ELEMENTOS : Au,Ag,Cu,Pb,Sb,Zn.

PARA TRANSFORMAR COORDENADAS DE DATUM NAD27 A ITRF92 (- -) ÉPOCA 1988.0 2da. VERSIÓN:
COORDENADAS GEOGRÁFICAS: SUMAR 2.90'' EN LATITUD
SUMAR 1.10'' EN LONGITUD

COORDENADAS U.T.M.: RESTAR 32 m. EN E
SUMAR 207 m. EN N

AUTOR:
ING. ONÉSIMO MOTOLINÍA GARCÍA