SECRETARÍA DE ECONOMÍA | SE

DOS AGUAS E13-B57

Servicio Geológico Mexicano

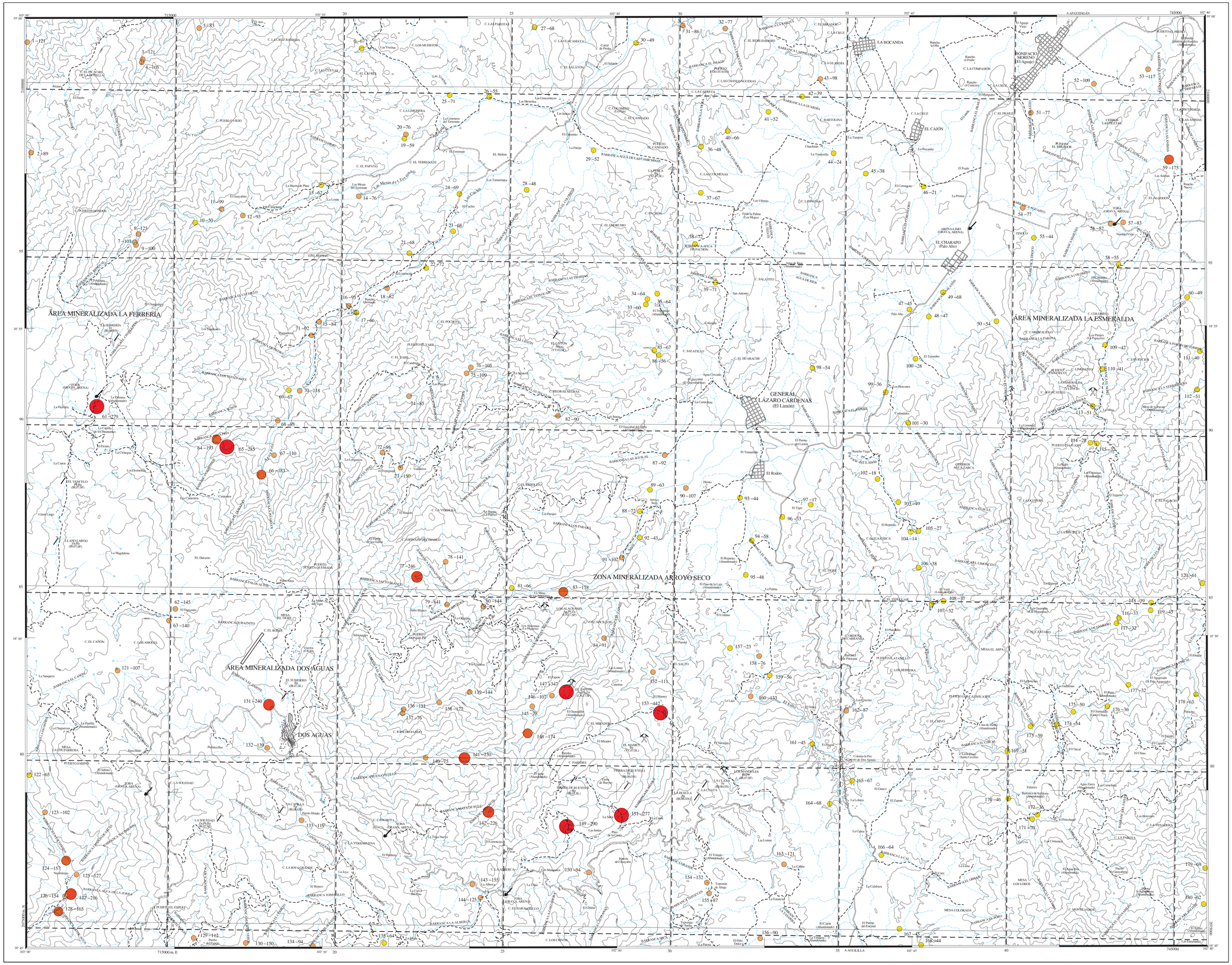

CARTA GEOQUÍMICA POR ZINC

E X P L I C A C I Ó N

LEVANTAMIENTO GEOQUÍMICO POR SEDIMENTOS DE ARROYO

SÍMBOLOS GEOQUÍMICOS

MUESTRA DE SEDIMENTO DE ARROYO — 99-30 — No. Muestra - Valor ppm

SIMBOLOGÍA ESTADÍSTICA

CONTENIDO (PPM)	PERCENTILES (%)
442.00	MAXIMUM
155.21	90 %
109.53	75 %
72.89	50 % (MEDIANA)
50.60	25 %
34.53	10 %
14.00	MINIMUM

No. DE MUESTRAS = 180

MÉTODO ANALÍTICO: EMISIÓN DE PLASMA

O VALOR ALTO NO CONSIDERADO EN LA ESTADÍSTICA

SÍMBOLOS TOPOGRÁFICOS

- POBLADO
- CARRETERA PAVIMENTADA
- TERRACERÍA
- BRECHA
- VEREDA
- VÍA DE F.F.C.C.
- CURVAS DE NIVEL
- CORRIENTE PERENNE
- CORRIENTE INTERMITENTE
- LÍMITE ESTATAL

EQUIDISTANCIA ENTRE CURVAS DE NIVEL: 100 m

- MINA EN PRODUCCIÓN
- MINA ABANDONADA
- PROSPECTO
- MINA EN REACTIVACIÓN
- MANIFESTACIÓN DE MINERAL IN SITU
- BANCO EN PRODUCCIÓN
- BANCO INACTIVO
- PROSPECTO

BASE CARTOGRÁFICA TOMADA DE INEGI , CUARTA EDICIÓN 2000

E S C A L A 1:50,000

0 1 2 3 4 5

K I L Ó M E T R O S

L O C A L I Z A C I Ó N

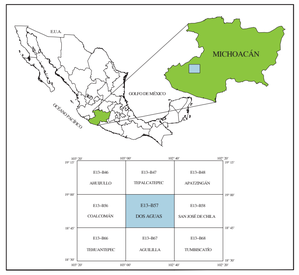

CARTOGRAFÍA Y EDICIÓN POR EL SERVICIO GEOLÓGICO MEXICANO

BOULEVARD FELIPE ÁNGELES KM 93.50 - 4

COL. VENTA PRIETA, C.P. 42080 PACHUCA, HGO.

PRIMERA EDICIÓN AGOSTO DEL 2004

© 2004 DERECHOS RESERVADOS SERVICIO GEOLÓGICO MEXICANO

SERVICIO GEOLÓGICO MEXICANO

CARTA GEOQUÍMICA POR ZINC DOS AGUAS E13-B57 MICHOACÁN

S E C R E T A R Í A D E E C O N O M Í A

SE REALIZÓ ANÁLISIS GEOQUÍMICO E INTERPRETACIÓN ESTADÍSTICA POR PERCENTILES EN 31 ELEMENTOS : Al,Sb,As,Ba,Be,Bi,Cd,Ca,Co,Cu,Cr,Sc,Sn,Sr,Fe,Ti,Te,Mg, Mn,Mo,Ni,Au,Ag,Pb,K,Se,Na,Tl,U,W,Zn.

LA EDICIÓN CARTOGRÁFICA SE REALIZÓ POR LOS ELEMENTOS : Ag,As,Au,Cu,Fe, Mn,Pb,Sb,Zn.

PARA TRANSFORMAR COORDENADAS DE DATUM NAD27 A ITRF92 (- - -) ÉPOCA 1988.0 2da. VERSIÓN:

COORDENADAS GEOGRÁFICAS: SUMAR 2.32'' EN LATITUD
SUMAR 0.80'' EN LONGITUD

COORDENADAS U.T.M.: RESTAR 28 m. EN E
SUMAR 196 m. EN N

AUTORES:

ING. VICENTE GÁMEZ ORDAZ

ING. ONIVER LEMUS BUSTOS