COALCOMÁN E13-B56

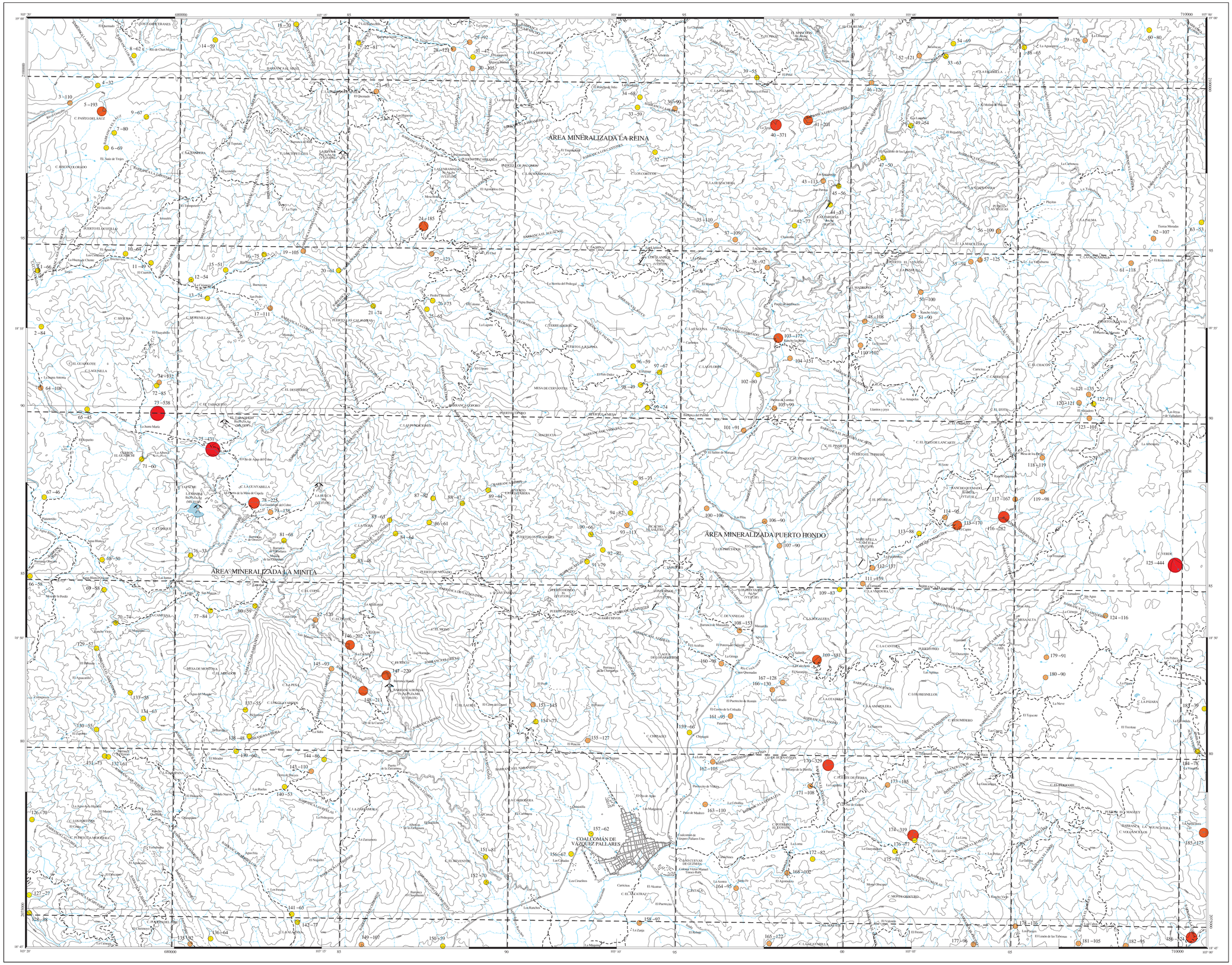

CARTA GEOQUÍMICA POR ZINC

EXPLICACIÓN

LEVANTAMIENTO GEOQUÍMICO POR SEDIMENTOS DE ARROYO

SÍMBOLOS GEOQUÍMICOS

MUESTRA DE SEDIMENTO DE ARROYO — 99-30 — No. Muestra - Valor ppm

SIMBOLOGÍA ESTADÍSTICA

CONTENIDO (PPM)	PERCENTILES (%)
538.00	MAXIMUM
169.48	90 %
122.73	75 %
88.86	50 % (MEDIANA)
66.32	25 %
52.30	10 %
27.00	MINIMUM

No. DE MUESTRAS = 186

MÉTODO ANALÍTICO: EMISIÓN DE PLASMA

VALOR ALTO NO CONSIDERADO EN LA ESTADÍSTICA

SÍMBOLOS TOPOGRÁFICOS

- POBLADO
- CARRETERA PAVIMENTADA
- TERRACERÍA
- BRECHA
- VEREDA
- VÍA DE F.F.C.C.
- CURVAS DE NIVEL
- CORRIENTE PERENNE
- CORRIENTE INTERMITENTE
- LÍMITE ESTATAL

EQUIDISTANCIA ENTRE CURVAS DE NIVEL: 100 m

- MINA EN PRODUCCIÓN
- MINA ABANDONADA
- PROSPECTO
- MANIFESTACIÓN DE MINERAL IN SITU
- BANCO EN PRODUCCIÓN
- BANCO INACTIVO
- PLANTA DE BENEFICIO
- TERRERO

BASE CARTOGRÁFICA TOMADA DE INEGI , CUARTA EDICIÓN 2000

ESCALA 1:50,000

0 1 2 3 4 5

KILÓMETROS

LOCALIZACIÓN

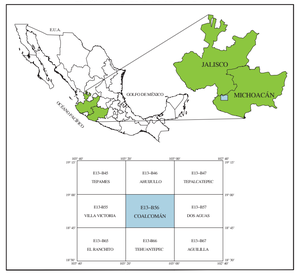

CARTOGRAFÍA Y EDICIÓN POR EL SERVICIO GEOLÓGICO MEXICANO
BOULEVARD FELIPE ÁNGELES KM 93.50 - 4
COL. VENTA PRIETA, C.P. 42080 PACHUCA, HGO.
PRIMERA EDICIÓN JULIO DEL 2004

© 2004 DERECHOS RESERVADOS SERVICIO GEOLÓGICO MEXICANO

SERVICIO GEOLÓGICO MEXICANO

CARTA GEOQUÍMICA POR ZINC COALCOMÁN E13-B56 MICHOACÁN Y JALISCO

SECRETARÍA DE ECONOMÍA

SE REALIZÓ ANÁLISIS GEOQUÍMICO E INTERPRETACIÓN ESTADÍSTICA POR PERCENTILES EN 31 ELEMENTOS : Al,Sb,As,Ba,Be,Bi,Cd,Ca,Co,Cu,Cr,Sc,Sn,Sr,Fe,P,Ga,Mg, Mn,Mo,Ni,Au,Ag,Pb,K,Se,Na,Ti,U,W,Zn.

LA EDICIÓN CARTOGRÁFICA SE REALIZÓ POR LOS ELEMENTOS : Ag,As,Au,Cu,Fe, Mn,Pb,Zn.

PARA TRANSFORMAR COORDENADAS DE DATUM NAD27 A ITRF92 (- - -) ÉPOCA 1988.0 2da. VERSIÓN:
COORDENADAS GEOGRÁFICAS: SUMAR 2.23" EN LATITUD
SUMAR 0.72" EN LONGITUD

COORDENADAS U.T.M.: RESTAR 25 m. EN E
SUMAR 193 m. EN N

AUTORES:
ING. HÉCTOR ALVARADO MÉNDEZ
ING. RAYMUNDO BASTIDA JIMÉNEZ
ING. RAFAEL VÁZQUEZ TORTOLEDO