SE
SECRETARÍA DE ECONOMÍA

CGMINERÍA
CONSEJO DE RECURSOS MINERALES (SGM)

MANUEL OJINAGA H13-D22

SGM
SERVICIO GEOLÓGICO MEXICANO

CARTA GEOLÓGICO-MINERA

EXPLICACIÓN

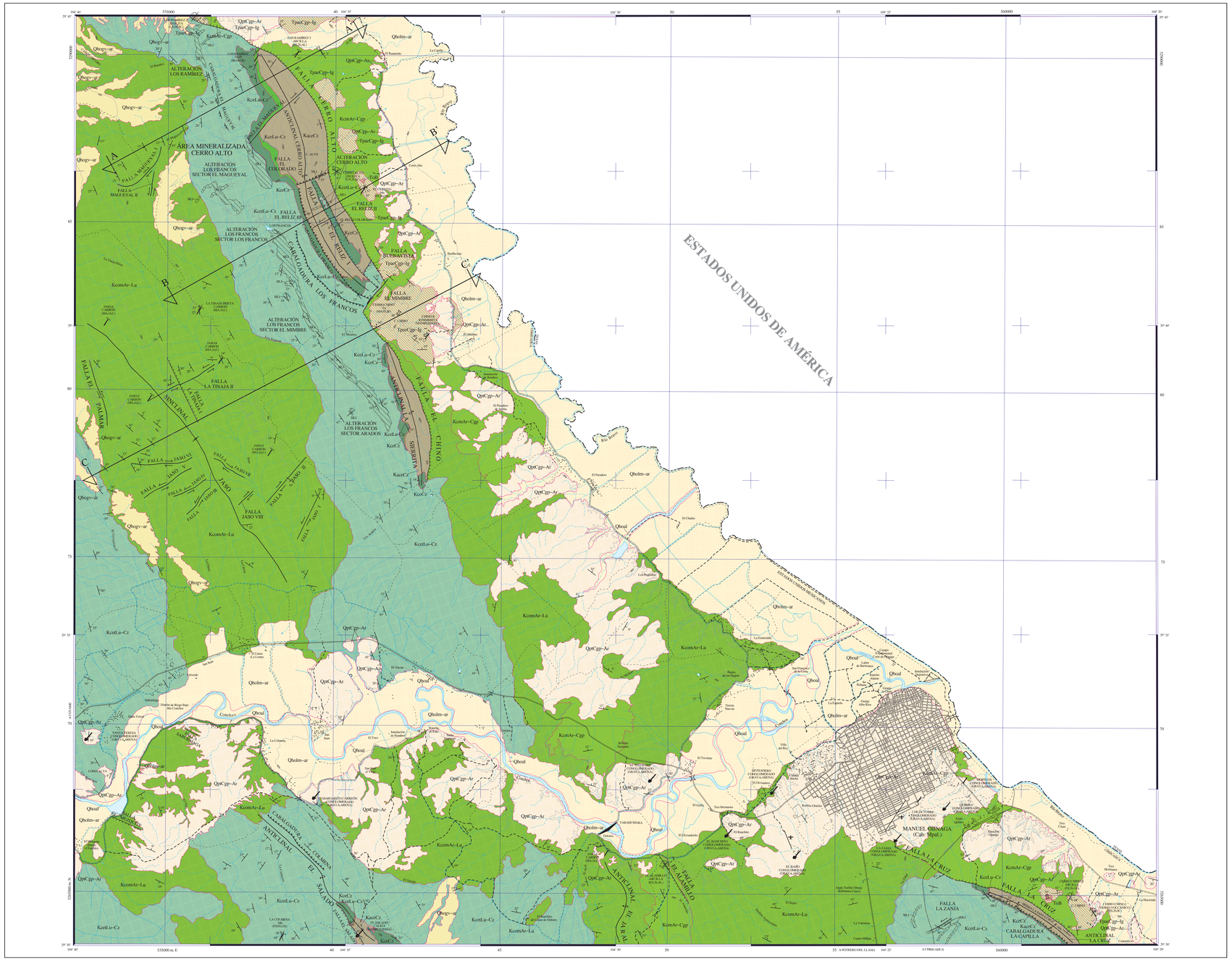
ESTADOS UNIDOS DE AMÉRICA
ÁREA MINERALIZADA CERRO ALTO
ALTERACIÓN LOS RAMÍREZ
ALTERACIÓN LOS FRANCOS SECTOR EL MAGUEYAL
ALTERACIÓN LOS FRANCOS SECTOR LOS FRANCOS
ALTERACIÓN LOS FRANCOS SECTOR EL MIMBRE
ALTERACIÓN LOS FRANCOS SECTOR ARADOS
ALTERACIÓN CERRO ALTO
FALLA CERRO ALTO
FALLA EL COLORADO
FALLA EL REIZ II
FALLA EL REIZ III
FALLA BURNAVISTA
FALLA EL MIMBRE
FALLA LA TINAJA II
FALLA EL CHINO
FALLA EL ALAMILLO
FALLA LA ZANJA
FALLA LA CRUZ
FALLA MAGUEYAL
FALLA MAGUEYAL II
FALLA JASO
CABALGADURA EL MAGUEYAL
CABALGADURA LA CAPILLA
ANTICLINAL EL ALAMILLO
ANTICLINAL LA CRUZ
MANUEL OJINAGA (Cab. Mpal.)
Río Bravo
Río Conchos
Río Chuviscar
Río Florido
Río Parral
Río Chico
Río Grande
Río Tarahumara
Río Papigochic
Río Bavispe
Río Yaqui
Río Sonora
Río Mayo
Río Fuerte
Río Sinaloa
Río Ocoyoni
Río Mocorito
Río Humaya
Río Tamazula
Río Tepic
Río Huicicila
Río Ameca
Río Santiago
Río Lerma
Río Balsas
Río Papaloapan
Río Coatzacoalcos
Río Usumacinta
Río Grijalva
Río Tonalá
Río Suchiate
Río Nazas
Río Aguanaval
Río Sabinas
Río Salado
Río Pánuco
Río Tuxpan
Río Cazones
Río Tecolutla
Río Nautla
Río Jamapa
Río Papaloapan
Río Coatzacoalcos
Río Tonalá
Río Suchiate
Río Nazas
Río Aguanaval
Río Sabinas
Río Salado
Río Pánuco
Río Tuxpan
Río Cazones
Río Tecolutla
Río Nautla
Río Jamapa
Río Papaloapan
Río Coatzacoalcos
Río Usumacinta
Río Grijalva