SGM Servicio Geológico Mexicano

LA CIUDAD F13-A27

CGMINERÍA — Secretaría de Economía — SE

CARTA GEOLÓGICO-MINERA

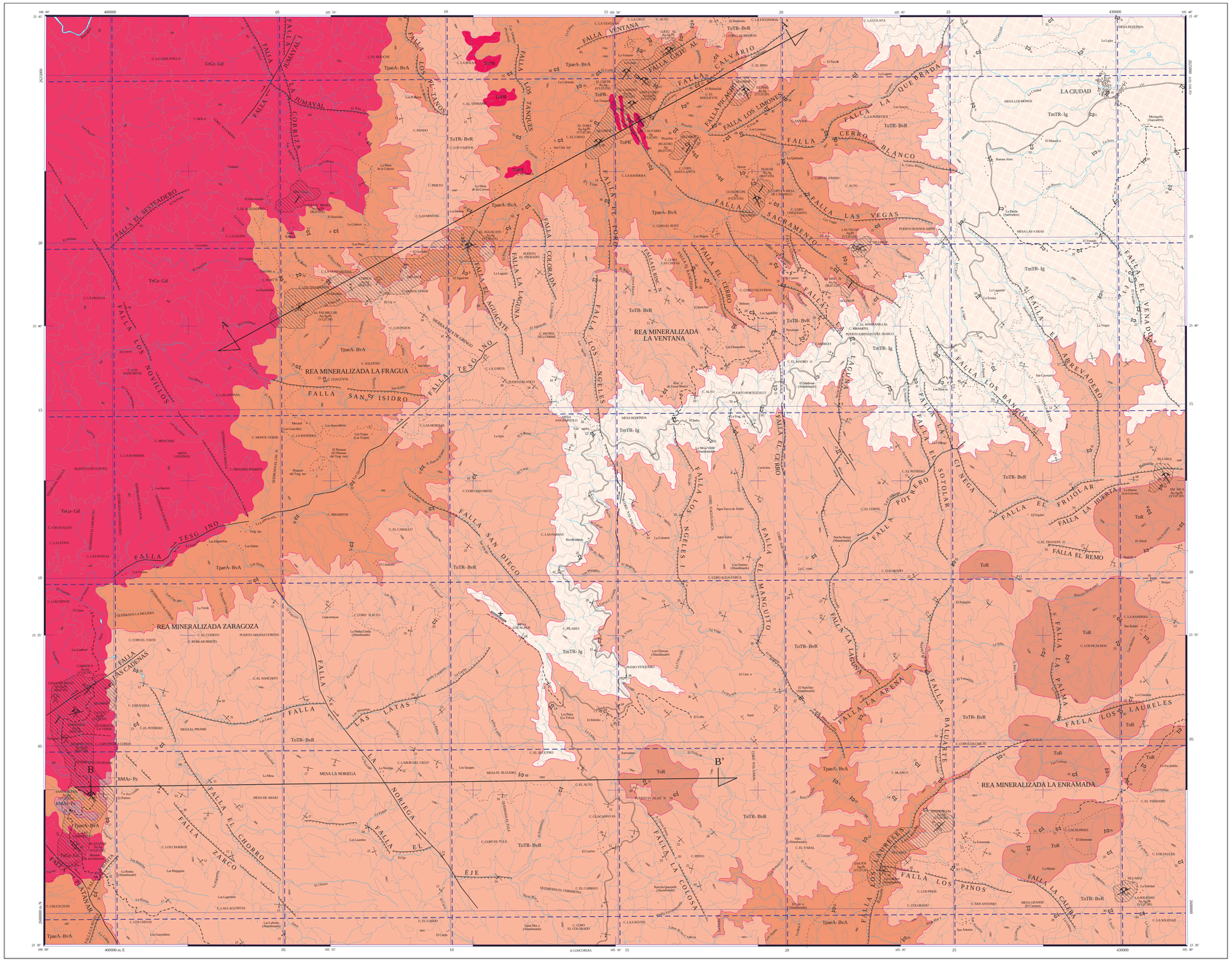
LA CIUDAD
REA MINERALIZADA LA FRAGUA
REA MINERALIZADA LA VENTANA
REA MINERALIZADA ZARAGOZA
REA MINERALIZADA LA ENRAMADA
FALLA VENTANA
FALLA LA QUEBRADA
FALLA CERRO BLANCO
FALLA LAS VEGAS
FALLA SACRAMENTO
FALLA LOS LIMONES
FALLA LOS TANQUES
FALLA LOS NOVILLOS
FALLA TESGUINO
FALLA SAN ISIDRO
FALLA SAN DIEGO
FALLA LAS LATAS
FALLA LA NORIEGA
FALLA EL CHORRO
FALLA EL ARCO
FALLA EL EJE
FALLA LOS PINOS
FALLA EL REMO
FALLA LA CALERA
FALLA LA ARENA
FALLA BALDAQUE
FALLA LOS LAUREles
FALLA LOS BANDOS
FALLA EL FRIJOLAR
FALLA LA HUERTA
FALLA LA CENEGA
FALLA EL SOTOLAR
FALLA POTRERO
FALLA LA ALBERCA
FALLA EL ALBREVADERO
FALLA LAS CADENAS
FALLA EL MANGUITO
FALLA EL SESTEADERO
FALLA LOS LAURELES
FALLA LA COLOSO
FALLA LA CRUZ
FALLA EL CERRO
FALLA EL BINE
FALLA LOS NEGRITOS
FALLA LOS NEGRILLOS
FALLA LOS LAGUNA
FALLA LOS ALAMOS
FALLA LOS ALAMOS
FALLA LOS ALAMOS