ECONOMÍA
SECRETARÍA DE ECONOMÍA

SIERRA OBSCURA H12-D87

SGM
SERVICIO GEOLÓGICO MEXICANO

CARTA GEOLÓGICO-MINERA

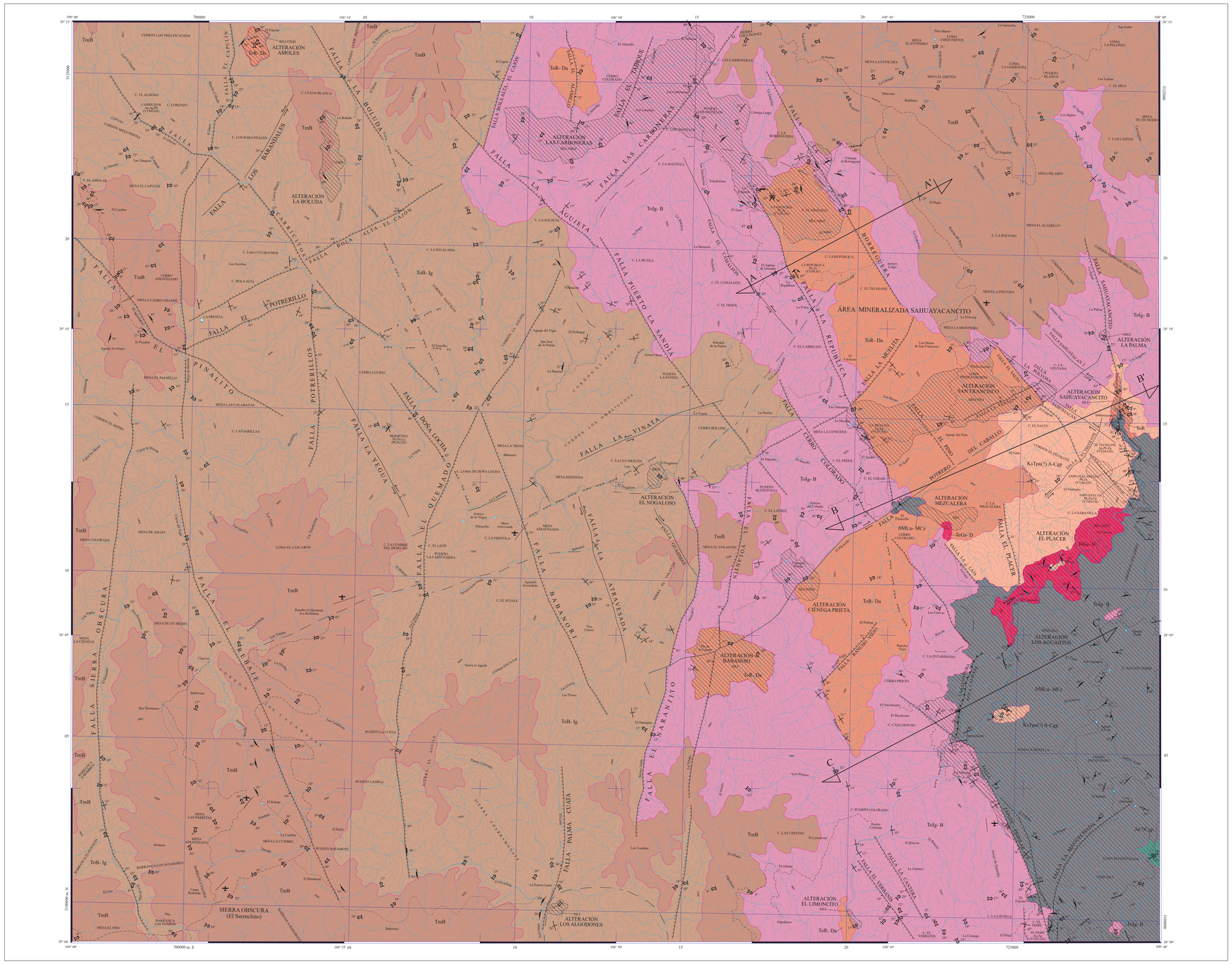
ÁREA MINERALIZADA SAHUAYACANCITO
ALTERACIÓN AMOLES
ALTERACIÓN LA BOLUDA
ALTERACIÓN LAS CARBONERAS
ALTERACIÓN SAN FRANCISCO
ALTERACIÓN SAHUAYACANCITO
ALTERACIÓN LA PALMA
ALTERACIÓN EL NOGALOSO
ALTERACIÓN MEZCALERA
ALTERACIÓN EL PLACER
ALTERACIÓN CIÉNEGA PRIETA
ALTERACIÓN BABANORI
ALTERACIÓN LOS AGUAJITOS
ALTERACIÓN EL LIMONCITO
ALTERACIÓN LOS ALGODONES
SIERRA OBSCURA (El Serruchito)
FALLA LA VINATA
FALLA EL POTRERILLO
FALLA EL PINALITO
FALLA LA AGUJETA
FALLA LAS CARBONERAS
FALLA PUERTO LA SANDIA
FALLA LA REPÚBLICA
FALLA EL POTRERO DEL CABALLO
FALLA LA ATRAVESADA
FALLA BABANORI
FALLA PALMA CUATA
FALLA EL CARANTO
FALLA EL PLACER
FALLA SAHUAYACANCITO
FALLA LA BOLUDA
FALLA EL QUEMADO
FALLA SIERRA OBSCURA
FALLA LA YEGUA
FALLA LOS BARANDALES
FALLA EL CAPULÍN
FALLA EL CAJÓN
FALLA LA BOLUDA - EL CAJÓN
FALLA LA SANDIA
FALLA LA MULETA
FALLA EL PINO
FALLA EL VERANO
FALLA LA CANTERA
FALLA LA VENTANA
FALLA LA ESTACIÓN
FALLA LA BORREGUERA
FALLA LA GUAYACANA
FALLA LA PALOMA
FALLA LA PALMA
FALLA LA CIÉNEGA
FALLA LA ATRAVESADA
FALLA LA BABANORI
FALLA LA ESTACIÓN