SECRETARÍA DE ECONOMÍA | SE

GOBIERNO DEL ESTADO DE HIDALGO

SGM Servicio Geológico Mexicano

CARTA GEOLÓGICO-MINERA

SAN NICOLÁS F14-C59

EXPLICACIÓN

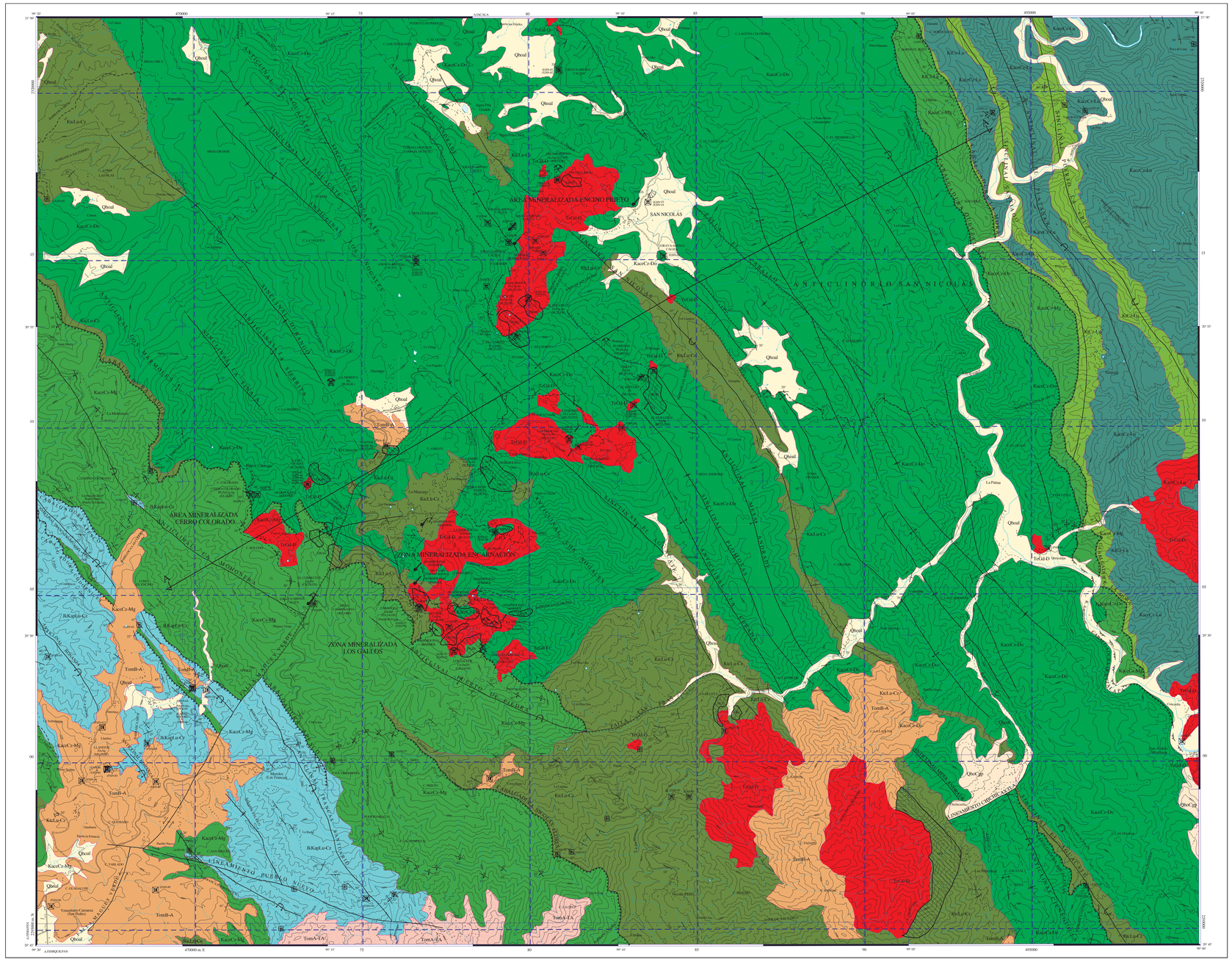
470000
KILOMETRO
495000
2735000
21° 00'
99° 15'
99° 00'
98° 45'
98° 30'
ÁREA MINERALIZADA ENCINO PRIETO
SAN NICOLÁS
ANTICLINORIO SAN NICOLÁS
ÁREA MINERALIZADA CERRO COLORADO
ZONA MINERALIZADA ENCARNACIÓN
ZONA MINERALIZADA LOS GALLOS
LINEAMIENTO CUEVITAS-ALTA
LINEAMIENTO PUEBLO NUEVO
ANTICLINAL DE LA MOJONERA
ANTICLINAL DE LA CUCHILLA
ANTICLINAL DE LA CUCHILLA DE TEPEHUA
ANTICLINAL DE LA CUCHILLA DE TEPEHUA
ANTICLINAL DE LA CUCHILLA DE TEPEHU